ライブラリーニュース夏休み号

岩瀬日本大学高等学校図書館

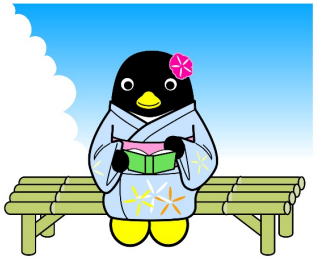

新着本案内

文学/万引き家族/そして、バトンは渡された/マリー・アントワネットの日記Rose・マリー・アントワネットの日記Bleu/希望の糸
レフトハンド・ブラザーフッド/傲慢と善良/名探偵コナン・紅の修学旅行・紺青の拳・月下の予告状/かみさまのおはなし

歴史/日本史探偵コナン・刀剣編・忍者編/明日話したくなる元号・改元 **技術**/このゴミは収集できません/プラスチック・フリー生活

総記/潜在能力テスト公式問題集①②③/GAFA the four 四騎士が創り変えた世界

哲学/知的生産術/その幸運は偶然ではないんです！/嫌いになれるまで好きでいたいし、自分のことも好きになりたい

自然科学/ゼッタイわかる中1数学・中2数学・中3数学/ビッグ・クエスチョン 人類の難問に答えよう/泣けるいきもの物語
ほろっと泣けるいきもの図鑑

芸術/東大ナゾトレ①～⑧/レオナルド・ダ・ヴィンチ 上下/超超超超超超超超超超超超超超超超超超むずかしすぎるまちがいさがし/出発
この計画はひみつです

社会科学/現代語訳・論語と算盤/外国人労働者・移民・難民ってだれのこと？
学習書/ニュース検定公式テキスト/英検過去6回全問題集（2級・準2級）/英検二次試験完全予想模試（2級・準2級）
全国大学入試問題正解（各教科）