



IWANICHI

SCHOOL GUIDE 2025



岩瀬日本大学高等学校

イワニチで学ぶ。



POINT

少人数制

緑豊かな環境にある
学年定員200人の
日本大学の附属高校

コース・習熟度・
選択科目に分かれた
少人数の授業

一人一人に寄り添った
きめ細やかな
学習・進路指導



POINT

ICT活用

学習支援
ツールの活用

Google Workspace for Education (学習支援ツール) を活用して、授業課題の配信や提出をしたり生徒の協働的な学習を支えたりして、時間や空間を超えて学びを深めています。

WEB連絡
ツールの充実

C-learningを利用して、WEB上で授業の課題提出等を行います。また、学校や担任の先生からの連絡を受け取ったり、連絡機能で欠席を連絡したりと、WEB上で便利にやりとりができます。



ICT環境の充実

全校生徒がChromebookを活用し、全教室に大型モニターを設置しています。また、校内のどこからでも繋がることのできるWi-Fi環境で、シームレスな通信環境を完備しています。

POINT

キャリア支援



蓼科林間学園共同宿泊学習
(キャリアキャンプ)

長野県の蓼科林間学園において2泊3日の共同生活をしながら、規律ある生活態度、社会への好ましい適応力等を身につけます。そして、企業訪問や進路講演を自らの職業観を持つきっかけとし、将来のイメージを膨らませることができます。また、世界遺産の富岡製糸場訪問、こんにやく作り体験を通して、歴史や伝統について学びます。

大学等出張講義

普段の授業では聴くことができない専門性の高い講義は学問への興味・関心を高めてくれます。進路希望に沿った大学等の授業を聴講することができるので、自分自身の進路選択の可能性が広がります。

卒業生講演会

つい数年前に高校生だった先輩から自らの体験に基づく話を聴くことは、たとえ同じ内容であっても教員から聴く話とは響き方が違います。また、社会人として活躍し始めた卒業生の話は、社会の現状を踏まえたものになるため、今後の社会での自分のあり方を考える上で、とても参考になります。

自至調
立誠和

日本大学が掲げる「自主創造」の理念のもと、主体性を持ち、グローバルな視野で活躍できる人物の育成を目指す。その上で、「調和」「至誠」「自立」の三箇条を、教職員・生徒の座右の銘とし、終生の課題として研鑽する。

スクール・ミッション

日本大学の教育理念「自主創造」、校是である「調和・至誠・自立」のもと、変化し続ける社会の中で、主体的に学び、自らの将来を切り拓くことができる人財を育成する。

スクール・ポリシー

グラデュエーション・ポリシー
カリキュラム・ポリシー
アドミッション・ポリシー

- ・自ら考え、主体的に行動し、学び続ける意志のある生徒
- ・他者を尊重し、協働的に物事に取り組むことのできる生徒
- ・学校行事・生徒会活動などの特別活動や部活動、地域連携活動などに積極的に取り組みたいと考えている生徒

詳細は本校
ホームページで



充実した学びの場で

学校法人土浦日本大学学園は昨年、創立60周年を迎えることができました。この長き歴史を刻んだ今、本学園は3校1園【土浦日本大学高等学校(全日制課程・通信制課程)・岩瀬日本大学高等学校・土浦日本大学中等教育学校・土浦日本大学高等学校附属幼稚園】を有するまでに発展を遂げました。これもひとえに、卒業生や地域の方々、そして本学園の教育方針等に多大なるご理解とご協力を賜りました全ての皆様のお陰であると考えております。この場をお借りし御礼申し上げます。

さて、学園創立60周年とともに創立20周年を迎えることができた岩瀬日本大学高等学校は、四季折々の変化が美しい「緑豊かに溢れる丘」に位置し、本学園の校是「調和」「至誠」「自立」を座右の銘とし、生徒一人一人に寄り添い、個々の能力を伸長する教育活動を推進し、生徒のたくましい心と豊かな人間性を養い、社会に貢献する“人財”の育成を教育方針に掲げております。生徒と向きあう教師陣は、知識豊富で多様性を尊重し、生徒一人一人の進路目標の実現に向け日々、研鑽しております。その結果、令和5年度は日本大学に100名を超える生徒を送り出し、国公立大学や難関私立大学において

も多数の合格者を輩出することができました。また、関東大会や全国高等学校総合体育大会(インターハイ)などの各種大会で躍進する運動部、地域に貢献する活動や全国高等学校総合文化祭(総文祭)などで飛躍する文化部があります。さらに、保護者の皆様と共に楽しむ桜瑛祭(文化祭)などの行事が行われております。まさに“文武不岐”を実践し、生徒・保護者・教職員の三位一体となった教育がここにあります。今後は、社会で活躍する卒業生を加え、更なる高みある教育を創り上げる所存であります。

本学園には、3校1園の枠を超え、勉学やスポーツ、諸行事を通じ、お互いを尊重し高めあう交流の場があります。また、新たな教育の場として誕生した開設4年目の土浦日本大学高等学校通信制課程には、競技スポーツを通じ、世界に羽ばたこうと努力する生徒などがおります。

皆さんは無限の可能性を秘めております。本学園、そして岩瀬日本大学高等学校には、皆さんの可能性を引き出し、夢の実現に向けた学びの環境があります。私は、安心で安全な教育環境を整え、皆さんと出会うことを心待ちにしております。



理事長 佐藤 豊

「気づき」の体験を「学び」に

～一緒にあなたの未来をソウゾウしませんか?～

皆さんは、将来の自分の姿を想像できていますか?

夢や目標、ありたい自分のために、今、進路選択という大きな決断をしようとしていると思います。どのような夢や目標という山に登るかはとても大事なことです。そして、高い山であるほど、登った人にしか分からない景色と、新たな広大な世界を体験させてくれることでしょう。

岩瀬日本大学高等学校では、皆さんが将来の自分の理想像を創造するために、学び方を大切にしています。科目授業や探究の時間において、知識や技能の習得だけでなく、「気づき」という心に芽生えた感情を「学び」につなげるために、

言語化し、仲間とともに共通の理解に変えていくリフレクションを大切にしています。そして、私たち教職員は、皆さんの変化を見逃さず成長させるため、今日のあなたも明日のあなたも、大切にみていきます。

最後に、皆さんの人生を豊かにするために、高校生活で大切にしたいことがあります。登山において、どの山に、どのような方法・経路で登るのかはとても大事ですが、誰と登るのかもとても大切な要素になります。ぜひ、皆さんの未来を創造する登山の仲間、岩瀬日本大学高等学校の教職員・在校生を加えていただき、ともに豊かな人生を創造しましょう。



学校長 吉田 邦孝

「日大進学コース」

日大進学コース



詳細はこちら

充実した高校生活を送りながら日本大学を中心とした大学進学を目標とする

PICK UP

平日課外授業の実施



放課後16:00から約1時間、希望制で国語・英語・数学の3教科を中心に課外授業を行っています。学年が上がると、日本大学付属推薦に向けて基礎学力到達度テストの対策課外授業なども行います。参加費は無料です。

PICK UP

蓼科サマースクール(希望者)



長野県蓼科林間学園で4泊5日、1日10時間学習する生活を体験し、精神力・集中力・達成感を養い、スマホから離れた規則正しい生活習慣と学習習慣を身につけます。気が緩んでしまいがちな夏休みを、一緒に頑張る仲間と学習へ向かう貴重な経験ができます。

日大進学コースのメリット

付属校のメリットである付属推薦制度を活用し、日本大学への進学を目指します。一人一人の習熟度に合わせた授業を展開し、協働的な学習やリフレクションなどを通して理解度を確認し基礎学力の定着を図ります。また、部活動と学習を両立したい生徒を後押しするサポートが整っています。



在校生 INTERVIEW

選択肢が多い日本大学付属高校



真岡市立
真岡中学校出身
阿久津 菜央さん

私は、将来の夢ややりたいことがはっきりしていなかったため、選択肢の多い大学の付属である岩瀬日大を希望しました。岩日に通っていた姉やその周りの人からの話を聞いて、高校生活のイメージがしやすかったことも選んだ理由の一つです。また、私は自ら進んで学習することが苦手なので、放課後の時間に先生方が課外授業をしてくださることにも魅力を感じました。今は苦手なところを友達と一緒に考えたり教え合ったりしながら勉強を頑張って高校生活を楽しくしています。

文武両道で楽しい学校生活



結城市立
結城中学校出身
角口 諒さん

私は、大学進学を目標にしながらバスケットボールも一生懸命に取り組みたいと思い、岩瀬日大を選びました。日本大学への進学、部活動で県大会出場という目標を成し遂げるために一日一日を大切にしています。勉強では毎日出される課題にしっかりと取り組み、授業で分からない所は積極的に質問することで、学習と部活動の両立をしながら学校生活を送っています。岩瀬日大は、文武両道が実現でき、仲間や友達と楽しい高校生活が送れる学校です。

高いレベルの部活動と安定の進路



筑西市立
協和中学校出身
谷島 果歩さん

私は卓球部に所属し、レベルの高い仲間と自分の目標に向かって日々の練習に励んでいます。毎日の練習と学習の両立はとても大変ですが、テスト前に集中して学習に取り組むなど、メリハリのある高校生活を送っています。岩瀬日大は、学習面はもちろん、悩み事を一緒に解決し、サポートしてくれる先生方がたくさんいる、私たち一人一人に寄り添ってくれる学校です。

サッカーに真剣に取り組みたい



筑西市立
下館南中学校出身
谷口 莉都さん

私は真剣に高校サッカーに取り組みたいと思い、岩瀬日大を選びました。サッカー部で信頼できる顧問の先生と切磋琢磨できる仲間に出会うことができ、試合で良い結果を残せるよう日々練習に励んでいます。部活動と学習の両立は大変ですが、進路について親身になって考えてくれる先生やお互いを高め合える仲間がいて、毎日充実した学校生活を送っています。

「特別進学コース」

少人数体制で国公立大学・難関私立大学への現役合格を目標とする

特別進学コース



詳細はこちら

特別進学コースのメリット

国公立大学や難関私立大学の受験に対応できるように1日7校時の授業を展開し、一步一步確実にステップアップし、目標の大学に合格できるよう支援します。一人一人の進路目標に合わせた細やかなアドバイスを行い、日本大学の付属校である利点を持ちながらもより高いゴールを設定し、合格に向けて取り組みます。



難民と同じ理由で、自国の別の地域に避難している人々

PICK UP

サマー/ウィンタースクール



1・2年生全員で夢科サマースクールに参加し、大学受験に向けた学習習慣を確立させます。校内ウィンタースクールでは、3年生は最後の追い込み、1・2年生は早期から大学受験に向けた応用力の養成を目指して学習に励みます。

PICK UP

共通テスト激励会



大学入学共通テスト本番1ヶ月前に、授業を担当する先生方と特別進学コースの1・2年生から3年生へ激励の言葉を送り、合格を祈願してだるまの目入れを行います。

PICK UP

受験報告会



受験を終えた3年生から、成功も失敗も含めた生の声を聞くことができます。1・2年生は、先輩方の体験談を聞いたり悩みを相談したりするなど、受験に向けて決意を新たにしている行事となります。

在校生 INTERVIEW

一緒に乗り越える仲間に出会える



真岡市立
久下田中学校出身
橋本 杏奈さん

私が岩瀬日大を選んだ理由は、姉が通っていて、実際に学校説明会に参加して魅力を感じたからです。特別進学コースは特に学習に力を入れています。それぞれの学校行事には全員が全力で取り組み、一生懸命勉強しつつも楽しい毎日を送っています。大変なことも一緒に乗り越える仲間や手厚いサポートをしてくださる先生方がたくさんいるので、学習に関する質問や進路に関する相談も気軽にすることができます。

継続は力なり



筑西市立
下館北中学校出身
齋藤 陽音さん

私は高校で学習に励み、国公立・難関私立大学に合格したいと思い岩瀬日大に入学しました。入学してみると、毎日の7時間授業や放課後20時までの自習学習を最初の頃は大変に感じていましたが、今では当たり前のようにできるようになりました。また、私はソーシャルメディア部に所属し、大会でアナウンス部門に参加しています。自分で読む台本を制作するため、聞き手に伝わる文章構成などが学べ、学習に活かせるので、部活動に加入するのもおすすめです。

高い目標を持つクラスメイトからの刺激



結城市立
結城東中学校出身
生井 心優さん

私は、入学当初は放課後遅くまで学習することを苦痛に感じていました。しかし、先生方の手厚いご指導や丁寧な質問対応、同じく高い目標を持つクラスメイトと一緒に励まし合いながら頑張ることで、自分も頑張りたいと意欲的に学習に取り組むことができるようになりました。また、文化祭や体育祭などの学校行事にクラス一丸となって取り組むことで、絆を深め、自分も成長することができます。クラスの雰囲気も良く、楽しい高校生活を送ることができています。

部活動を続けながらも最高の環境で勉強ができる



真岡市立
真岡西中学校出身
小幡 貴史さん

特別進学コースでは先生方の生徒一人一人に寄り添った手厚く丁寧なご指導を受けることができます。また、切磋琢磨しあえるクラスメイトと目標である国公立・難関私立大学の合格を目指し、日々勉強に励むことができるのも特徴の一つです。さらに、私は男子剣道部部长も務めており、自分の好きな剣道を続けつつ、特別進学コースで勉強に取り組むことができ、とても恵まれた環境で充実した高校生活を送ることができています。

卒業後の進路

進路実績

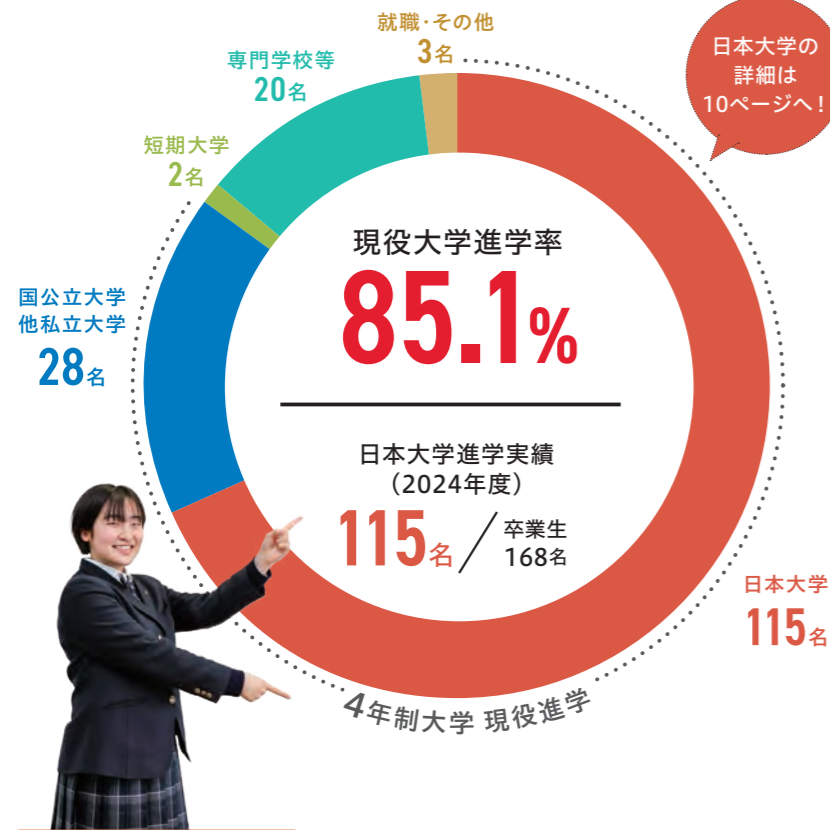

大学合格実績

2015年度～2024年度(過去10年間)
 ※在籍者 日大進学コース 1,503名
 特別進学コース 308名

- **日本大学 1,502名**
 (うち日本大学進学者 1,023名)
 - **国公立大学等 133名**
 - **他私立大学 1,066名**
- **国公立大学等**
 筑波大学, 茨城大学, 埼玉大学, 宇都宮大学, 群馬大学, 北海道大学, 秋田大学, 山形大学, 岩手大学, 福島大学, 新潟大学, 会津大学, 高崎経済大学, 埼玉県立大学, 東京都立大学, 横浜市立大学, その他
- **私立大学**
 青山学院大学, 学習院大学, 北里大学, 國學院大学, 芝浦工業大学, 上智大学, 成蹊大学, 成城大学, 中央大学, 津田塾大学, 東京女子大学, 東京農業大学, 東京薬科大学, 東京理科大学, 獨協医科大学, 獨協大学, 日本女子大学, 文教大学, 法政大学, 武蔵大学, 明治学院大学, 明治大学, 立教大学, 立命館大学, 早稲田大学, その他

3年間の流れ

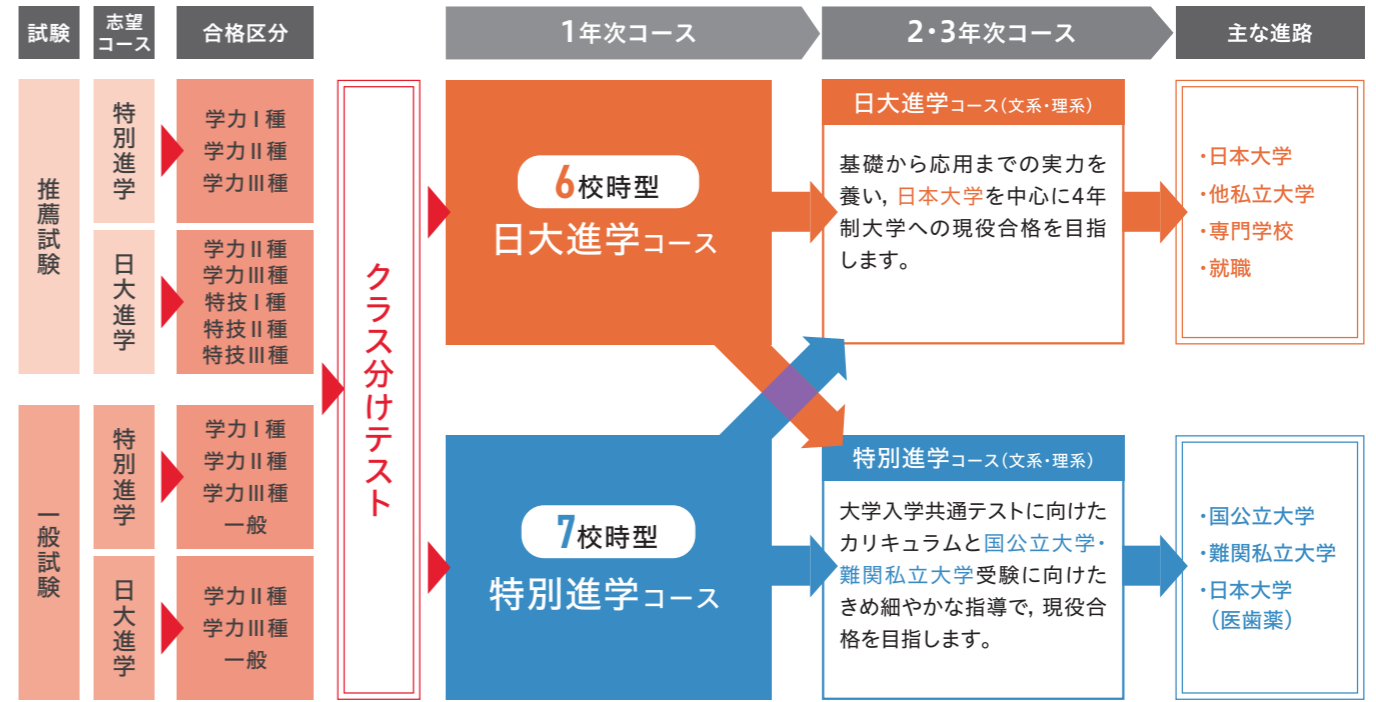

入学時に、2つのコースのいずれかを選択します。学業と部活動を両立したい、日本大学進学を目指したい人は**日大進学コース**、国公立大学・難関私立大学を目指し、受験に対応した教育課程のもとで学びたい人は**特別進学コース**を選びます。学力I種特待は特別進学コースのみ、特技I種・II種・III種特待は日大進学コースのみです。

2年次になると、文系・理系に分かれて授業を展開します。また、その際にコースの変更が可能です。3年次になると、各コースの特色を活かし、これまでの知識をもとに理解を深め、それぞれの進路実現に向けた授業を展開します。

Q&A

詳細はこちら

日大進学コース

日本大学進学者からのメッセージ

日本大学 法学部 法律学科

岩瀬日大は、生徒と教師の距離感が近く、勉強などを質問しやすく、集中して学習に取り組む環境が整っています。そのおかげで、苦手だった英語も楽しく集中して学習に励むことができ、自信をもって受験に臨むことができました。そして、第一志望の学科に合格することができました。岩瀬日大では、また来たいと思えるほど充実した日々を過ごすことができました。



笠間市立 友部第二中学校出身
矢野 隆生さん

日本大学 芸術学部 演劇学科

私は入学時から日芸への進学を志して、合格のために毎日努力を重ねてきました。放課後に友達と勉強した日々や、部活動(ソーシャルメディア部)での経験、仲間と共に創った作品は生涯の宝物です。私が高校生活を充実させながら第一志望に合格できたのは、紛れもなく先生方の手厚いご指導があったからです。丁寧な質問対応や面接練習が受験本番の自信に繋がりました。岩瀬日大を選んで正解でした。入学して良かったです。

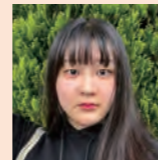

笠間市立 笠間中学校出身
高野 晴香さん

日本大学 生物資源科学部 アグリサイエンス学科

岩瀬日大の先生方はとてもフレンドリーで、一人一人に合ったアドバイスや、手厚いサポートをしてくださいました。私も担任の先生と将来のことや成績のことをたくさん話し合うことができ、学習にも継続的に取り組むことができました。おかげで、第一志望の学科に進学することができました。部活動はソフトテニス部に所属し、仲間と切磋琢磨しながら部活動と学習の両立に励むことができました。みなさんも、未来への通過点を岩瀬日大で過ごしてみませんか。



下妻市立 東部中学校出身
野部 円寿さん

日本大学 理工学部 精密機械工学科

私は大学に進学しやすい高校へ行きたいと思い、付属校である岩瀬日大に入学しました。結果的に日本大学理工学部に進学ができ、改めて付属校の強みを実感しています。進路面の強みはもちろん、先生方はとても優しく分かりやすく教えてくださるので、サポート体制もバッチリです。また、私は学習とバドミントン部の両立を目標に高校生活を送りました。学習も部活動も、先輩や後輩、同級生と高め合いながら頑張ることができました。

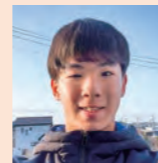

真岡市立 久下田中学校出身
鈴木 陽斗さん

特別進学コース

国公立・難関私立大学進学者からのメッセージ

茨城大学 工学部 電気電子システム工学科

岩瀬日大では、放課後自習でクラスメイトと集中できる環境で学習に取り組み、また、いつでも先生方が個別に質問対応をしていただける体勢が整っています。そのようなサポートもあり、自身の成績を伸ばすことができました。私は推薦入試に向け、様々な先生方の熱心な指導の下、志望校合格を勝ち取ることができました。大変なこともありましたが、努力が実を結ぶことができ、充実した3年間になりました。

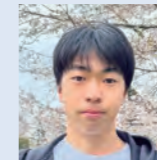

筑西市立 明野中学校出身
古山 聖人さん

茨城大学 人文社会科学部 現代社会学科

私の高校生活は、学習に専念した3年間でした。1年生の頃から7時間授業、放課後の自習に取り組んでいたため、中学校の頃より学習時間がかなり増えました。難しい問題も増えましたが、夜遅くまで先生が質問対応してくださるので、とても助かりました。土曜日や長期休暇の時も、学校に登校して自主学習に励みました。リズムを崩さずに日々の学習に取り組めるのが岩瀬日大の強みです。



下妻市立 下妻中学校出身
桜井 夏来さん

埼玉大学 経済学部 経済学科

私は先生方の手厚いサポート、目標に向かって共に勉強するクラスの雰囲気や岩瀬日大の魅力だと思います。私自身、先生方やクラスメイトにアドバイスをもらったり、励まし合ったりしたおかげで最後まで悔いを残すことなく、受験を乗り越えることができました。岩瀬日大での高校3年間を経て、目標に向かって努力する大切さを実感することができました。岩瀬日大で学んだことを活かして、大学でより一層成長していきたいです。



筑西市立 下館西中学校出身
今井 菜陽さん

中央大学 経済学部 公共・環境経済学科

岩瀬日大の魅力は生徒のサポートが充実している点です。20時まで自習ができたり、職員室で先生に質問をしたりすることができます。また、希望制の課外授業や塾科での勉強合宿もあります。私は先生への質問や課外学習を通して、徐々に成績を伸ばしていき、無事志望校の合格を掴むことができました。岩瀬日大では勉強に苦手意識がある人でも、自ずと結果は伴ってくるので、国公立・難関私立大学に興味のある人におすすめの学校です。



益子町立 田野中学校出身
高濱 天明さん

日本大学の魅力

日本大学への付属推薦は 付属校の大きなメリットです。

日本大学は1889(明治22)年の創立以来、世界的視野と自主創造の精神で日本の大学教育・研究をリードし続けてきました。文系や理系はもちろん、医療系学部も充実している国内最大規模の総合大学である日本大学は、あらゆる進路を実現できる大学です。

日本大学学部説明会

夏期休業中に受験生および保護者対象の説明会を実施しています。各学部から先生方をお招きし、学部や学科の特色を説明いただけます。気になる日本大学の学部の説明を岩瀬日大高校で一度に聞くことができます。

2024年 付属推薦等 115名 進学

PICK UP

今年は医療系学部で薬学部
に4名、松戸歯学部
に1名進学



付属推薦制度

基礎学力到達度テストの総合成績により、希望する日本大学の各学部・学科へ出願できます。基礎学力到達度テストとは、日本大学付属校に在籍する全生徒が受験する試験であり、総合成績は合計3回(2年次4月・3年次4月・3年次9月)の試験結果を以下の割合によって算出します。



※その他推薦試験として「付属特別選抜」「国公立併願方式」があります。



国内最大規模の総合大学

日本大学の最大の魅力は、多様な進路希望を叶える国内最大規模の総合大学であること。16学部86学科および短期大学部、大学院を擁し、2023年度の学部在籍者は6万6,579人で学生数日本一です。付属推薦のメリットを最大限に活用できます。

また、これまでの卒業生は約127万人。社会のあらゆる分野の第一線で活躍しています。例えば、都道府県・市区町村職員や警察官、高校教員・中学校教員などの大学別就職者数、一級建築士の大学別合格者数は、トップをキープ。日本の大学で最も多くの社長を輩出しているのも、日本大学です。

日本大学



詳細はこちら

日本大学 学部一覧

 <p style="background-color: #e91e63; color: white; padding: 2px;">法学部</p> <p style="font-size: 8px;">東京都千代田区</p> <ul style="list-style-type: none"> ■法律学科(第二部併設) ■政治経済学科 ■新聞学科 ■経営法学科 ■公共政策学科 	 <p style="background-color: #e91e63; color: white; padding: 2px;">文学部</p> <p style="font-size: 8px;">東京都世田谷区</p> <table border="0" style="width: 100%; font-size: 8px;"> <tr> <td>■哲学</td> <td>■体育学科</td> </tr> <tr> <td>■史学科</td> <td>■心理学</td> </tr> <tr> <td>■国文学</td> <td>■地理学科</td> </tr> <tr> <td>■中国語中国文化学科</td> <td>■地球科学</td> </tr> <tr> <td>■英文学</td> <td>■数学</td> </tr> <tr> <td>■ドイツ文学</td> <td>■情報科学</td> </tr> <tr> <td>■社会学</td> <td>■物理学</td> </tr> <tr> <td>■社会福祉学</td> <td>■生命科学</td> </tr> <tr> <td>■教育学</td> <td>■化学</td> </tr> </table>	■哲学	■体育学科	■史学科	■心理学	■国文学	■地理学科	■中国語中国文化学科	■地球科学	■英文学	■数学	■ドイツ文学	■情報科学	■社会学	■物理学	■社会福祉学	■生命科学	■教育学	■化学	 <p style="background-color: #e91e63; color: white; padding: 2px;">経済学部</p> <p style="font-size: 8px;">東京都千代田区</p> <ul style="list-style-type: none"> ■経済学科 ■産業経営学科 ■金融公共経済学科 	 <p style="background-color: #e91e63; color: white; padding: 2px;">商学部</p> <p style="font-size: 8px;">東京都世田谷区</p> <ul style="list-style-type: none"> ■商業学科 ■経営学科 ■会計学科 	 <p style="background-color: #e91e63; color: white; padding: 2px;">芸術学部</p> <p style="font-size: 8px;">東京都練馬区</p> <table border="0" style="width: 100%; font-size: 8px;"> <tr> <td>■写真学科</td> <td>■文芸学科</td> </tr> <tr> <td>■映画学科</td> <td>■演劇学科</td> </tr> <tr> <td>■美術学科</td> <td>■放送学科</td> </tr> <tr> <td>■音楽学科</td> <td>■デザイン学科</td> </tr> </table>	■写真学科	■文芸学科	■映画学科	■演劇学科	■美術学科	■放送学科	■音楽学科	■デザイン学科	 <p style="background-color: #e91e63; color: white; padding: 2px;">国際関係学部</p> <p style="font-size: 8px;">静岡県三島市</p> <ul style="list-style-type: none"> ■国際総合政策学科 ■国際教養学科 	 <p style="background-color: #e91e63; color: white; padding: 2px;">危機管理学部</p> <p style="font-size: 8px;">東京都世田谷区</p> <ul style="list-style-type: none"> ■危機管理学科 	 <p style="background-color: #e91e63; color: white; padding: 2px;">理工学部</p> <p style="font-size: 8px;">東京都千代田区 / 千葉県船橋市</p> <table border="0" style="width: 100%; font-size: 8px;"> <tr> <td>■土木工学科</td> <td>■航空宇宙工学科</td> </tr> <tr> <td>■交通システム工学科</td> <td>■電気工学科</td> </tr> <tr> <td>■建築学科</td> <td>■電子工学科</td> </tr> <tr> <td>■海洋建築工学科</td> <td>■応用情報工学科</td> </tr> <tr> <td>■まちづくり工学科</td> <td>■物質応用化学</td> </tr> <tr> <td>■機械工学科</td> <td>■物理学</td> </tr> <tr> <td>■精密機械工学科</td> <td>■数学科</td> </tr> </table>	■土木工学科	■航空宇宙工学科	■交通システム工学科	■電気工学科	■建築学科	■電子工学科	■海洋建築工学科	■応用情報工学科	■まちづくり工学科	■物質応用化学	■機械工学科	■物理学	■精密機械工学科	■数学科
■哲学	■体育学科																																														
■史学科	■心理学																																														
■国文学	■地理学科																																														
■中国語中国文化学科	■地球科学																																														
■英文学	■数学																																														
■ドイツ文学	■情報科学																																														
■社会学	■物理学																																														
■社会福祉学	■生命科学																																														
■教育学	■化学																																														
■写真学科	■文芸学科																																														
■映画学科	■演劇学科																																														
■美術学科	■放送学科																																														
■音楽学科	■デザイン学科																																														
■土木工学科	■航空宇宙工学科																																														
■交通システム工学科	■電気工学科																																														
■建築学科	■電子工学科																																														
■海洋建築工学科	■応用情報工学科																																														
■まちづくり工学科	■物質応用化学																																														
■機械工学科	■物理学																																														
■精密機械工学科	■数学科																																														
 <p style="background-color: #e91e63; color: white; padding: 2px;">生産工学部</p> <p style="font-size: 8px;">千葉県習志野市</p> <table border="0" style="width: 100%; font-size: 8px;"> <tr> <td>■機械工学科</td> <td>■マネジメント工学科</td> </tr> <tr> <td>■電気電子工学科</td> <td>■数理情報工学科</td> </tr> <tr> <td>■土木工学科</td> <td>■環境安全工学科</td> </tr> <tr> <td>■建築工学科</td> <td>■創生デザイン学科</td> </tr> <tr> <td>■応用分子化学</td> <td></td> </tr> </table>	■機械工学科	■マネジメント工学科	■電気電子工学科	■数理情報工学科	■土木工学科	■環境安全工学科	■建築工学科	■創生デザイン学科	■応用分子化学		 <p style="background-color: #e91e63; color: white; padding: 2px;">工学部</p> <p style="font-size: 8px;">福島県郡山市</p> <ul style="list-style-type: none"> ■土木工学科 ■建築学科 ■機械工学科 ■電気電子工学科 ■生命応用化学 ■情報工学科 	 <p style="background-color: #e91e63; color: white; padding: 2px;">医学部</p> <p style="font-size: 8px;">東京都板橋区</p> <ul style="list-style-type: none"> ■医学科 <p style="border: 1px solid red; padding: 2px; font-size: 8px; margin-top: 5px;">医学部附属看護専門学校</p>	 <p style="background-color: #e91e63; color: white; padding: 2px;">歯学部</p> <p style="font-size: 8px;">東京都千代田区</p> <ul style="list-style-type: none"> ■歯学科 <p style="border: 1px solid red; padding: 2px; font-size: 8px; margin-top: 5px;">歯学部附属歯科技工専門学校</p> <p style="border: 1px solid red; padding: 2px; font-size: 8px; margin-top: 5px;">歯学部附属歯科衛生専門学校</p>	 <p style="background-color: #e91e63; color: white; padding: 2px;">松戸歯学部</p> <p style="font-size: 8px;">千葉県松戸市</p> <ul style="list-style-type: none"> ■歯学科 	 <p style="background-color: #e91e63; color: white; padding: 2px;">生物資源科学部</p> <p style="font-size: 8px;">神奈川県藤沢市</p> <table border="0" style="width: 100%; font-size: 8px;"> <tr> <td>■バイオサイエンス学科</td> <td>■食品開発学科</td> </tr> <tr> <td>■動物学</td> <td>■食品ビジネス学科</td> </tr> <tr> <td>■海洋生物学</td> <td>■国際共生学科</td> </tr> <tr> <td>■森林学</td> <td>■獣医保健看護学科</td> </tr> <tr> <td>■環境学</td> <td>■獣医学科</td> </tr> <tr> <td>■アグリサイエンス学科</td> <td></td> </tr> </table>	■バイオサイエンス学科	■食品開発学科	■動物学	■食品ビジネス学科	■海洋生物学	■国際共生学科	■森林学	■獣医保健看護学科	■環境学	■獣医学科	■アグリサイエンス学科		 <p style="background-color: #e91e63; color: white; padding: 2px;">薬学部</p> <p style="font-size: 8px;">千葉県船橋市</p> <ul style="list-style-type: none"> ■薬学科(6年制) 	 <p style="background-color: #e91e63; color: white; padding: 2px;">通信教育部</p> <p style="font-size: 8px;">東京都千代田区</p> <table border="0" style="width: 100%; font-size: 8px;"> <tr> <td>法学部</td> <td>■法律学科</td> </tr> <tr> <td></td> <td>■政治経済学科</td> </tr> <tr> <td>文学部</td> <td>■文学専攻(国文学)</td> </tr> <tr> <td></td> <td>■文学専攻(英文学)</td> </tr> <tr> <td></td> <td>■哲学専攻</td> </tr> <tr> <td></td> <td>■史学専攻</td> </tr> <tr> <td>経済学部</td> <td>■経済学科</td> </tr> <tr> <td>商学部</td> <td>■商業学科</td> </tr> </table>	法学部	■法律学科		■政治経済学科	文学部	■文学専攻(国文学)		■文学専攻(英文学)		■哲学専攻		■史学専攻	経済学部	■経済学科	商学部	■商業学科		
■機械工学科	■マネジメント工学科																																														
■電気電子工学科	■数理情報工学科																																														
■土木工学科	■環境安全工学科																																														
■建築工学科	■創生デザイン学科																																														
■応用分子化学																																															
■バイオサイエンス学科	■食品開発学科																																														
■動物学	■食品ビジネス学科																																														
■海洋生物学	■国際共生学科																																														
■森林学	■獣医保健看護学科																																														
■環境学	■獣医学科																																														
■アグリサイエンス学科																																															
法学部	■法律学科																																														
	■政治経済学科																																														
文学部	■文学専攻(国文学)																																														
	■文学専攻(英文学)																																														
	■哲学専攻																																														
	■史学専攻																																														
経済学部	■経済学科																																														
商学部	■商業学科																																														



短期大学部

静岡県三島市

- ビジネス教養学科



短期大学部

千葉県船橋市

- 建築・生活デザイン学科
- ものづくり・サイエンス総合学科

大学院

■法学研究科	■総合基礎科学研究科	■芸術学研究科	■スポーツ科学研究科	■工学研究科	■松戸歯学研究科	■薬学研究科
■新聞学研究科	■経済学研究科	■国際関係研究科	■理工学研究科	■医学研究科	■生物資源科学研究科	■総合社会情報研究科
■文学研究科	■商学研究科	■危機管理学研究科	■生産工学研究科	■歯学研究科	■獣医学研究科	■法務研究科

年間行事予定

3
MARCH

- 卒業式
- 校内英語スピーチコンテスト
- 総合探究発表会
- 芸術鑑賞会
- ケンブリッジ大学イースタープログラム
- 新入生登校日
- 受験報告会

2
FEBRUARY

- 日大チャレンジ特別進学模試
- 租税教室
- 入学予定者事前学習指導会
- 後期期末考査

1
JANUARY

- 岩瀬日本大学高校入学試験
- 大学入学共通テスト

12
DECEMBER

- 後期中間考査
- 大学入学共通テスト激励会
- 生徒総会
- ウィンタースクール

11
NOVEMBER

- 体育祭
- 英語暗唱大会
- 保護者会進路講演会
- 大学等出張講義

10
OCTOBER

- 創立記念日
- 後期始業式
- オーストラリア修学旅行
- 夢科林間学園共同宿泊学習(キャリアキャンプ)

9
SEPTEMBER

- 体験授業(日本大学文理学部)
- 日本大学基礎学力到達度テスト
- 前期期末考査
- 桜瑛祭記念講演会

8
AUGUST

- サマースクール
- 夏期特別課外授業
- 卒業生講演会

7
JULY

- 野球応援
- ケンブリッジ大学サマープログラム
- ハワイ英語研修
- 日本大学学部説明会
- サマースクール

6
JUNE

- 日大チャレンジ特別進学模試
- 桜瑛祭(文化祭)

5
MAY

- 入学式
- 前期始業式・対面式
- 授業ガイダンス
- 日本大学基礎学力到達度テスト
- 課外授業開始

4
APRIL

- 父母と教師の会等総会
- 前期中間考査
- 就職ガイダンス

海外研修



ハワイ英語研修

今回のハワイ研修が、私にとって初めての海外でした。この研修が私が重要だと思うことは、英語を上手に話したり聞いたりすることができなくても、コミュニケーションを諦めないことです。こちらがスマートフォンなどで翻訳しながらでも一生懸命話せば相手も理解してくれます。心配なことや不安なことたくさんありましたが、現地の先生方やボランティアの学生たちのサポートのおかげで有意義に過ごすことができました。



イギリス ケンブリッジ大学英語研修

今回のイギリス研修で学んだことの中で最も大事だと感じたことは、分からないことを恥ずかしがらずに聞き、乗り越えていくということです。イギリスではすべて英語で授業が行われ、分からない単語などがたくさんありました。初めはお互いに緊張しながら過ごす時間もありましたが、気づけば仲良くなり他愛のない話ができるようになっていました。そんな友人たちと助け合いながら、楽しく、有意義な2週間を過ごすことができました。



オーストラリア修学旅行

一番印象に残った場所はグリーン島です。世界遺産グレートバリアリーフの人気スポットを、自分の体で触れることができ感動しました。また、ファームステイでの貴重な体験も心のアルバムに残っています。一人一人が目的意識を持って行動したことで、新たに多くのことを学びました。

PICK UP

総合的な探究の時間



「SDGs(持続可能な開発目標)」を入口に社会課題を学ぶことで、世界の様々な国や地域に共通する課題について「自分ごと」としてとらえられるようになります。1年生では17の目標の中から一つ選択し、グループで探究し、課題の解決方法を提案します。2年生ではより具体的にテーマを設定して取り組み、研究成果を形にしています。



UD FONT by MORISAWA 岩瀬日大はSDGsの達成に貢献しています。

部活動

部活動は文化系・PBL (Project Based Learning: 課題解決型学習)系・運動系の3系統があります。



部活動について詳しい情報は
こちらから!



英検対策, 英会話など
普段の授業 + α で
英語を学びましょう!



ESS 愛好会

主に手芸と料理をしています。
明るく楽しくが目標です。
初心者の方も大歓迎です。



吹奏楽部

岩日サウンドをたくさん
の人に聴いてもらえる
ように, 日々練習に励んで
います。



ホームプロジェクト愛好会



軽音楽愛好会

未経験者でもライブが
できます。茨城県の連
盟にも加入し, 県予選
にも出場しています。



硬式野球部

部員一人一人が謙虚な
気持ちを持ち, 全力で試
合に臨み, 勝利すること
を目標に日々の練習に
取り組んでいます。



サッカー部

県ベスト4を目指して日々
練習に励んでいます!
チーム一丸となって一緒
に戦いましょう!



ソフトテニス部

関東大会, インター
ハイ出場を目標にし,
日々全力で練習に
励んでいます。



合唱愛好会

先輩・後輩関係なく,
和気あいあいと活動
しています。歌が好き
な人, 大歓迎です。



美術部

主に油絵やデザイン
の制作に取り組ん
でいます。絵を描く
ことや, 芸術に関心
がある人は大歓迎
です!



文芸部

桜璃祭で部誌を
配布する他, 県中
央大会に参加する
など, 創作活動に
励んでいます。



バドミントン部

県大会上位入賞を
目標に, 部員全員
がバドミントン
を楽しみ, 常に笑顔
で活動しています。



ライフル射撃部

私たちと一緒に
全国大会を
目指しましょう!
男女問わずに
やる気のある人,
大歓迎です。



バスケットボール部

「応援されるチーム」を
目標に, 県大会出場に
向けて日々練習に
励んでいます。



ソーシャルメディア部

学校新聞「岩日タイムズ」
と, YouTube「岩日TV」
で学校や地域の魅力を
発信しています! 新聞×放
送の相乗効果で, 取材力
や表現力を磨き, 今年も
10年連続全国大会に出
場します!



ボランティア部

プランターに花を植
える美化活動や高齢
者施設などへの訪問
活動で, 周囲を笑顔
にしています。



総合情報・科学部

eスポーツやプログラミング, モデル
ロケット制作や生き物調査など, 自
分の強みを伸ばしています。



陸上競技部

部員一人一人が目標
を達成するため, 日々
挑戦, 全力で練習を
しています。



バレーボール愛好会

初心者・経験者問
わず大歓迎です!
活動を通して交流
を深めていきませ
んか?



チアリーディング部

野球応援や文化祭・地域
のイベントなどで演技
披露をしています。一緒
に笑顔を届けましょう!

イワニチ生の 一日の流れ

部活動をしている
場合だよ

部活動をしていない
場合だよ

イワニチ生の一日の過ごし方の例です。
学校生活の参考にしてください。



自主練習



電車で登下校しています。
自主練習をしている生徒は7:30頃、その他の生徒は8:15頃羽黒駅に到着する電車を利用しています。



登校



私はスクールバスを利用しています。家の近くのバス停で乗降できるのでとても便利です。登校時間も有効に使えます。

午前授業



中学校と比べて科目数が増えるので最初は大変でした。でも、習熟度に合わせて分かりやすく教えてくださるし、慣れてくるととき間時間も上手く使えるようになります。

昼休み



昼食は各自お弁当を持参しています。学校にはセブンイレブン商品や飲み物の自販機があって、休み時間など好きなときに購入できます。

午後授業



日大進学コースは15:20、特別進学コースは16:20まで授業。放課後は、自分たちの目標を実現するために各自、部活動や自主学習に取り組んでいます。

部活動



サッカー部の目標は県ベスト4。高校で出会った仲間との絆は一生の宝物です。ちなみに岩日の部活動加入率は約70%です。

課外活動・下校



特別進学コースの多くの生徒が20:00まで自主学習に取り組んでいて、みんなで頑張る環境が整っています。

施設紹介



セブンイレブン自販機



コモンスペース



体育館



テニスコート

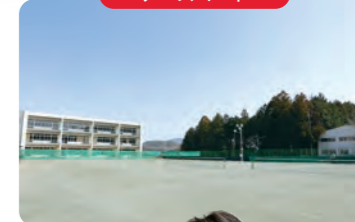

制服

制服



制服のバリエーションはこちらから！

爽やかに
涼しげ！

フォーマルな
時にも

パンツスタイル
でも

セーターは2色で
バリエーション！



夏服



冬服



スラックス



セーター



学納金と修学支援

学納金

入学時納入金及び授業料・施設費は、令和5年度のものであるため、変更になる場合があります。詳細は生徒募集要項をご確認ください。

入学時納入金

項目	金額
入学金	180,000円
施設拡充費	90,000円
後援会入会金	2,000円
合計	272,000円

毎月納入金

項目	金額
授業料	33,000円
施設費	4,000円
合計	37,000円

※茨城県入学軽減事業により世帯収入によって96,000円が48,000円が支給されます。また、単願合格者は本校より入学金の一部が給付される特待制度があります。詳細は生徒募集要項をご確認ください。

※詳細は本校ホームページ「学費・特待制度・奨学金」をご確認ください。



高等学校等就学支援金

世帯収入によって国からの授業料の支援金(最大33,000円)が支給されます。下記の表は学納金と就学支援金の表になります。

世帯収入の目安	590万円未満*	590万円以上 910万円未満*	910万円以上*
授業料	33,000円	33,000円	33,000円
就学支援金	33,000円	9,900円	0円
授業料実質負担額	0円	23,100円	33,000円
施設費	4,000円	4,000円	4,000円
保護者実質負担額	4,000円	27,100円	37,000円

※左記の「世帯収入の目安」は、両親と高校生、中学生の4人家族で、両親の一方が働いている場合の目安です。家族の人数や年齢、働いている人の人数等で実際に対象となる年収は変わります。

※詳細は文部科学省ホームページ「高校生等への就学支援」をご確認ください。



地域別在籍数2024

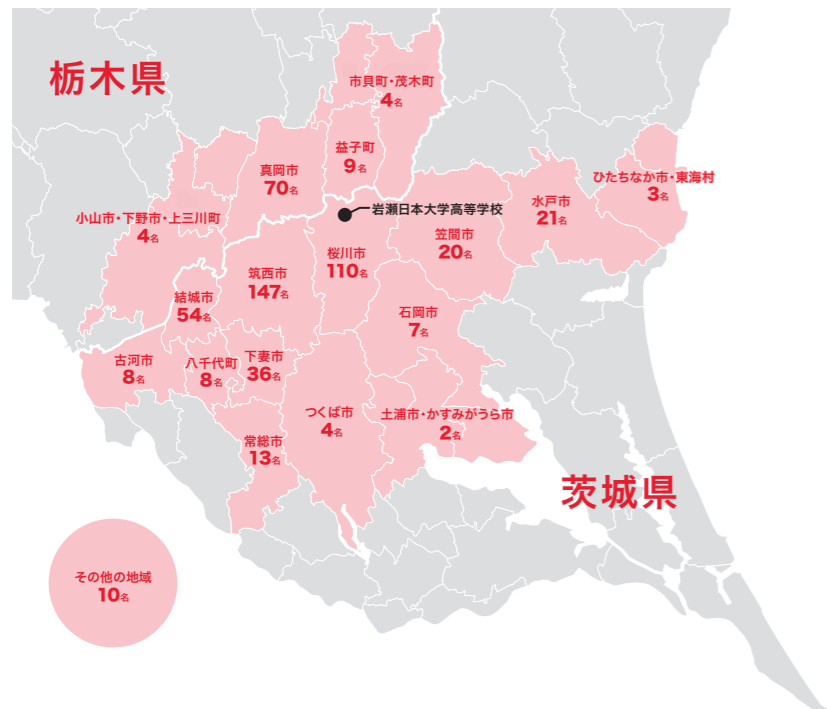

	市町村	在籍数(名)
茨城県	桜川市	110
	筑西市	147
	結城市	54
	下妻市	36
	常総市	13
	八千代町	8
	古河市	8
	水戸市	21
	笠間市	20
	石岡市	7
	つくば市	4
	土浦市・かすみがうら市	2
	ひたちなか市・東海村	3
栃木県	真岡市	70
	益子町	9
	市貝町・茂木町	4
	小山市・下野市・上三川町	4
その他の地域		10

イワニチへの行き方

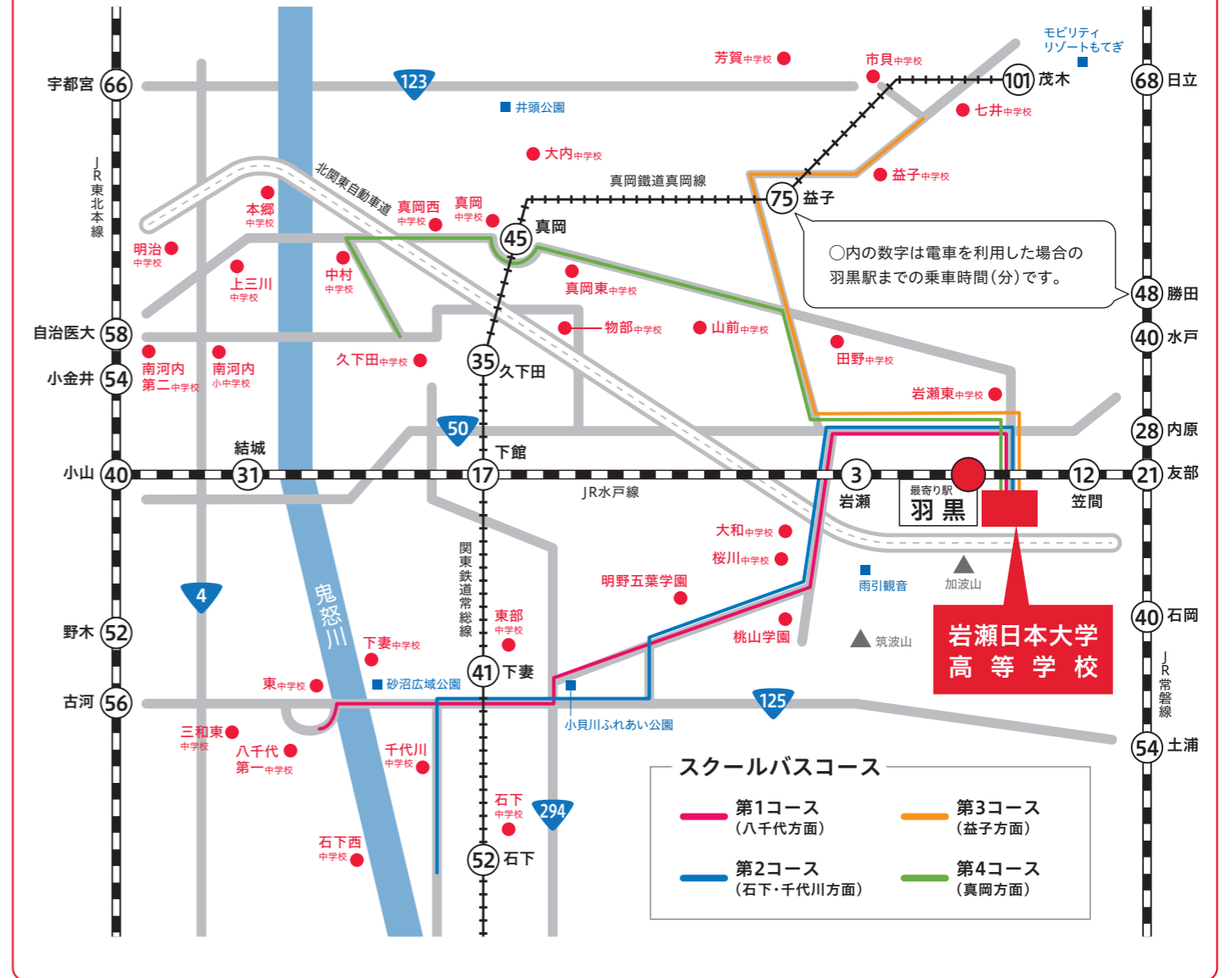

スクールバス時刻表

第1コース(八千代方面)	第2コース(石下・千代川方面)	第3コース(益子方面)	第4コース(真岡方面)
7:03 八千代町役場前	7:00 石下駅入口交差点	7:35 七井中央交差点	7:10 久下田中学校北
7:05 八千代町役場入口	7:05 金大食堂前	7:38 北中交差点(カワチ前)	7:22 高勢町交差点
7:08 貝谷十字路	7:10 下妻市役所千代川庁舎入口交差点	7:43 益子町役場前	7:25 大谷台町
7:10 砂沼公園入口	7:22 ファミリーマート高道祖店 北側	7:47 益子駅	7:30 亀山(TSUTAYA前)
7:13 柴カメラ店前	7:45 コンビニマート大関前	7:52 田野(元JA 田野支所前)	7:36 熊倉町交差点
7:20 常陽銀行下妻東支店前	7:50 真壁消防署前		7:42 真岡女子高校南
7:26 ケーズデンキ前	7:51 伝正寺入口前		7:50 真岡東中学校北
7:30 鶴田五差路	7:52 入江商店前		7:53 小林北交差点
7:34 明野中学校東	7:55 樺穂小学校		
7:37 海老ヶ島交差点	7:58 上小幡中バス停前		
7:41 宮後十字路			
7:50 桜川市役所真壁庁舎前			

下校バス 平日 1便 16:00 / 2便 18:30
土曜日 1便 13:20 / 2便 15:50

※行事等により運行時間が変更になる場合があります。その場合は事前に連絡します。
※状況に応じて運行経路および発車予定時刻を変更する場合があります。
※運営上の混乱を避けるため、個人の要望等による乗車場所の変更・追加はいたしません。

2025年度 入学試験

WEB出願
期間スタート
11/1金
願書受付
期間スタート
12/9月

推薦入試

2025
1/9木
3教科(英・国・数)
マークシート方式
面接

一般試験・前期

2025
1/18土
単願 3教科(英・国・数)面接
併願 5教科(英・国・数・社・理)
記述式、英語はリスニングがあります。

学校主催イベント

会場:岩瀬日本大学高等学校(10/12個別相談会除く)

夏のオープンスクール【要予約】
7/20土 **21**日 **8/3**土 **4**日 **5**月

部活動体験【要予約】
8/18日 **24**土 **25**日
※部活動ごとに体験日が異なります。

個別相談会【要予約】
10/12土 **11/17**日
真岡市

秋の入試説明会【要予約】
10/20日 **27**日 **11/10**日

冬の個別相談会【要予約】
2025 **1/24**金～**31**金

※夏のオープンスクール・秋の入試説明会でも
個別相談を実施します。

NPO等主催 相談会

※社会状況により、予定が変更になる場合があります。

私学フェア
7/7日
(水戸)ホテルレイクビュー水戸

私学フェア
7/14日
(つくば)ホテルグランド東雲

茨城県進学フェア
8/4日
(筑西)ダイヤモンドホール

茨城県進学フェア
9/29日
(水戸)水戸京成ホテル

入試情報



詳細はこちら

イワニチへの行き方

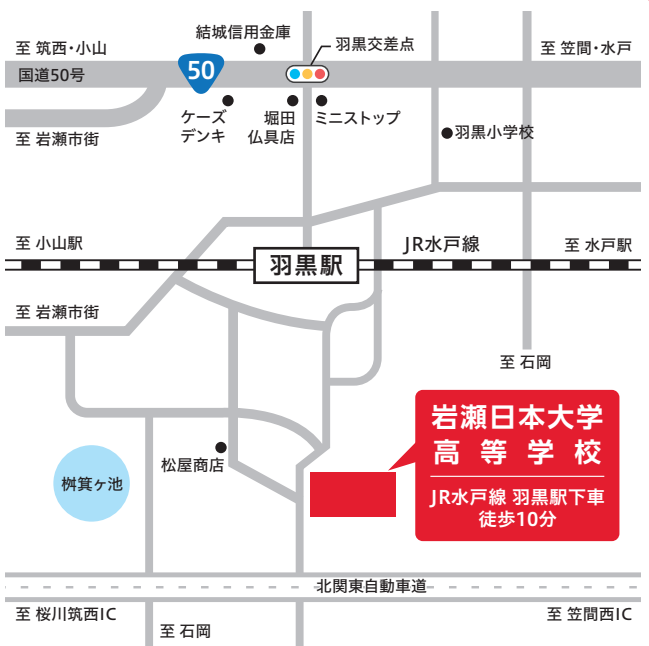

土浦日本大学学園



土浦日本大学高等学校
〒300-0826
茨城県土浦市小松ヶ丘町4-46
TEL:029-822-3382



土浦日本大学高等学校 通信制課程
〒300-0837
茨城県土浦市右羽1521-1
TEL:029-893-3030



土浦日本大学中等教育学校
〒300-0826
茨城県土浦市小松ヶ丘町4-46
TEL:029-822-3386



土浦日本大学高等学校附属幼稚園
〒300-0832
茨城県土浦市桜ヶ丘町17-45
TEL:029-822-0696



イワニチの今が分かる!岩瀬日大公式 SNS 更新中!
本校ホームページのバナーからアクセスできます→
@IwaseNihonUniv

<https://www.tng.ac.jp/iwase/>

岩瀬日大



岩瀬日本大学高等学校

TEL **0296-75-6467**

[入試広報室直通]

〒309-1453 茨城県桜川市友部1739 FAX 0296-76-2662 e-mail iwanyu@tng.ac.jp